

# 年長組だより



新高山めぐみ幼稚園 2021年6月10日(木)



## おとまり保育のお知らせ

今年は、福山市の「ふくやまふれ愛ランド」でおとまり保育をいたします。

おとまり保育では、先生やお友達といっしょにいろいろな体験をし、楽しく有意義な時を過ごしたいと思います。そして夜にはキャンプファイヤーがあります。キャンプファイヤーの火には「友情」「平和」という意味が込められているそうです。友情の火を囲んで、友達みんなと気持ちを一つにして、思い出の多いおとまり保育にしたいと思います。

1. 日時：7月4日(日)・5日(月)

\*雨天決行。雨天時はプログラムが多少変わります。

2. 行き先：福山市自然研修センター「ふくやまふれ愛ランド」

住所：〒720-0843 福山市赤坂町大字赤坂甲545番地 電話：084-952-1177



## 3. 服装

※イラストを参照。

※ズボンのポケットに、①ハンカチ、②ティッシュを入れて下さい。

※登園時、使い捨てマスクを着用

## 4. 持って来る物

♥以下の全てに名前を記入して下さい。

♥水筒 1つ \*持ちひも付き

♥大きめのリュックサック。

\*普段、服に付けている名札をリュックに付けて下さい

♥リュックサックの中身

①使い捨てマスク 2枚 \*2日目用・予備用

②お弁当・お手拭き・割りばし

\*②は全て処分します

③シューズ \*シューズ袋に入れて

④ゴミ袋 2枚 \*名前を記入。ゴミ用・脱いだ服用

⑤着替え→シャツ、パンツ、靴下、スポーツウェア上下 (MEGUMI Tシャツでも可)

\*スポーツウェアへの名札は不要。ズボンにはハンカチ・ティッシュを入れる

⑥半袖パジャマ

⑦歯みがきセット

⑧タオル2枚 (お風呂用・顔拭き用) \*サイズはフェイスタオル程度

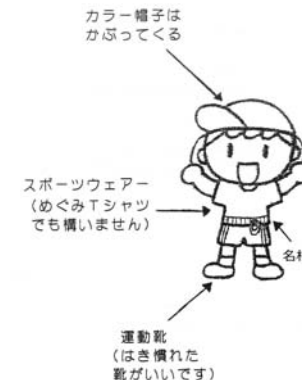

## 5. 連絡事項

※お風呂は短時間でみんなが入ります。職員が頭髮・身体を洗います。ボディソープなども園より持参しますので必要ありません。

※自分で持って来たお茶がなくなっても、園でも用意します。

※おやつも園で用意します。

※おとまり保育代として、2,600円を7月の園費からいただきます。

## 6. 保護者のみなさま

◆集合の際、保護者のみなさまもマスクの着用をお願いします。

◆バスは2台とも、1シートに複数名が着座します。

◆バスで移動する時は、マスクを着用します。

◆屋外 (ファミリーパーク、キャンプ場) ではマスクをしません。熱中症に注意します。

◆ゲーム会場は屋内ですが、広い建物です。換気をしますので、マスクをしません。

7. 日程

1日目	8:30 集合 場所：幼稚園 8:45～9:30 福山ファミリーパークへ出発
7/4 (日)	9:30～11:30 福山ファミリーパークで遊ぶ 11:30～12:00 ふくやまふれ愛ランドへ移動 12:00～12:15 入所式 12:15～13:15 昼食 13:15～14:30 オリエンテーション・入室・荷物整理 14:30～17:00 休憩・お昼寝 17:00～18:00 夕食 18:00～19:00 ゲーム大会 19:00～20:00 キャンプファイヤー 20:00～21:30 就寝準備・入浴 21:30 就寝
2日目	6:00～7:00 起床・洗面 7:00～7:30 シーツ返却・清掃
7/5 (月)	7:30～8:30 朝食 8:30～9:30 朝の体操・ゲーム 9:30～10:00 片付け・帰る準備 10:00～10:15 退所式 10:15～10:45 ふれ愛ランドから幼稚園へ出発 10:45 幼稚園到着 *到着時間までに必ずお迎えに来て下さい



入所式・退所式のことば



**入所式のことば**

これからぼくたちわたくしたちの  
楽しいおとまり保育が始まります。  
みんなで仲よくきまりを守って  
楽しく過ごしたいと思います。  
よろしく願いいたします。

**退所式のことば**

昨日今日2日間 先生やお友だちと  
いっしょにとっても楽しい思い出が  
いっぱいできました。  
どうもありがとうございました。  
さようなら。

**キャンプファイヤー**

1. 入場
2. 聖火入場
3. 歌「もえろよもえろ」「キャンプだホイ」  
「おとまり保育のうた」
4. エンディング「にじ」

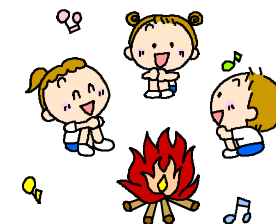

**歌 もえろよもえろ**



1. もえろよ もえろよ ほのおよ もえろ  
ひのこを まきあげ てんまで こがせ
2. てらせよ てらせよ まひるのごとく  
ほのおよ うずまき やみよを てらせ
3. もえろよ もえろよ あかるく あつく  
ひかりと ねつとの もとなる ほのお



**歌 おとまりほいくのうた**

1. これから たのしい おとまりだ  
みんなで なかよく すごそうよ  
おべんと おやつも つめこんで  
ふれあいランドに やってきた
2. ファミリーパークは たのしいな  
よるには みんなで きゃんぷふあいやー  
おこさまらんちも おいしいな  
でっかい おふるで ひとおよぎ
3. げんきに とびおき らじおたいそう  
みーんな たのしい ことばかり  
いっばい おもいで つめこんで  
めぐみにかえろー

作詞：めぐみようちえんのおともだち

締切:6/14(月)



## おとまり保育 調査票

くみ \_\_\_\_\_ 名前 \_\_\_\_\_

\*当てはまる番号を○で囲み、\_\_\_\_\_には記入。



【1】おとまり保育に参加しますか？

1. 参加する                      2. 参加できない

【2】今まで家族と離れて他の所へ宿泊したことがありますか？

1. ある                              2. ない

【3】夜間、用便のために起こしますか？

1. 起きます →何時頃ですか？ ① \_\_\_\_\_ ② \_\_\_\_\_  
2. 起きません

【4】最近、夜に失敗（おねしょ）をしましたか？

1. はい                              2. いいえ

【5】寝ずうはいいですか？

1. はい                              2. いいえ

【6】平熱はだいたい何度くらいですか？ → \_\_\_\_\_ 度

【7】その他、特に健康状態について注意事項がありましたら、ご記入下さい。

\*何かありましたら、当日ではなく、できるだけ事前にお知らせ下さい。